

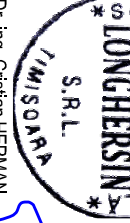

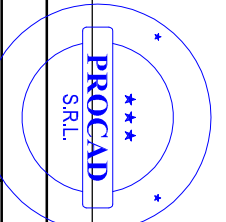

S.C. LONGHERSIN S.R.L. Str. Pictor Theodor AMAN, nr. 14, Timișoara, jud. Timiș, tel. 0723 358993, fax 0356-437715, e-mail longhersin_tm@yahoo.com J 35088/14.02.1985 RO 7008680 Autorizație AFER AF 7885				Dr. Ing. Cristian HERMAN 					
Beneficiar: JUDEȚUL TIMIȘ - CONSILIUL JUDEȚEAN TIMIȘ Amplasament: - D.A.D.P.U.T DJ 691 (km 2+725+km12+975), JUDEȚUL TIMIȘ				Proiect nr.: 3/2019 104CF/2020					
Titlu proiect: „Modernizare DJ 691: lărgirea la 4 benzi a sectoarelor: km 2+725 (sens giratoriu) - Centura Timiș oara și Centura Timișoara- Autostrada A1 (km 12+975) ”				Faza: PTh					
Titlu plansa: PLAN DE ÎNCADRARE ÎN TERITORIU				PL. Nr. PÎT					
SEF PROIECT Ing. Iuhasz Csaba		Sc.: 1:5000							
DESENAȚ Ing. Gabriel BUNDURUȘ									
PROIECTANT Ing. Samuel LUCA		Data: 2020							
Asocieria TECHNOCER S.R.L., OPR ASFALT S.R.L., OBRAS PUBLICAS Y REGADIOS S.A. și PROCAD S.R.L.”									



S.C. LONGHERSIN S.R.L. Str. Pictor Theodor AMAN, nr. 14, Timișoara, jud. Timiș, tel. 0723 358993, fax 0356-437715, e-mail longhersin_tm@yahoo.com J 3588/14.02.1985 RO 7008880 Autorizatie AFER AF 7885		Dr. Ing. Cristian HERMAN 	
Beneficiar: JUDEȚUL TIMIȘ - CONSILIUL JUDEȚEAN TIMIȘ Amplasament: - D.A.D.P.U.T DJ 691 (km 2+725+km12+975), JUDEȚUL TIMIȘ		Proiect nr.: 3/2019 104CF/2020	
Titlu proiect: „Modernizare DJ 691: lărgirea la 4 benzi a sectoarelor: km 2+725 (sens giratoriu) - Centura Timiș oara și Centura Timișoara- Autostrada A1 (km 12+975) ”		Faza: PTh	
Titlu plansa: PLAN DE SITUAȚIE EXISTENT		P.L. Nr. PS EX	
SEF PROIECT	Ing. Iuhasz Csaba	Sc.:	1:1000
DESENAȚ	Ing. Gabriel BUNDURUȘ	Data:	2020
PROIECTANT	Ing. Samuel LUCA	Asocierea TECHNOCER S.R.L., OPR ASFALT S.R.L., OBRAS PUBLICAS Y REGADIOS S.A. și PROCAD S.R.L.”	

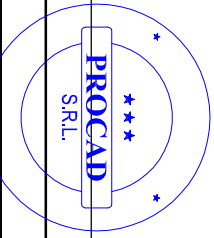

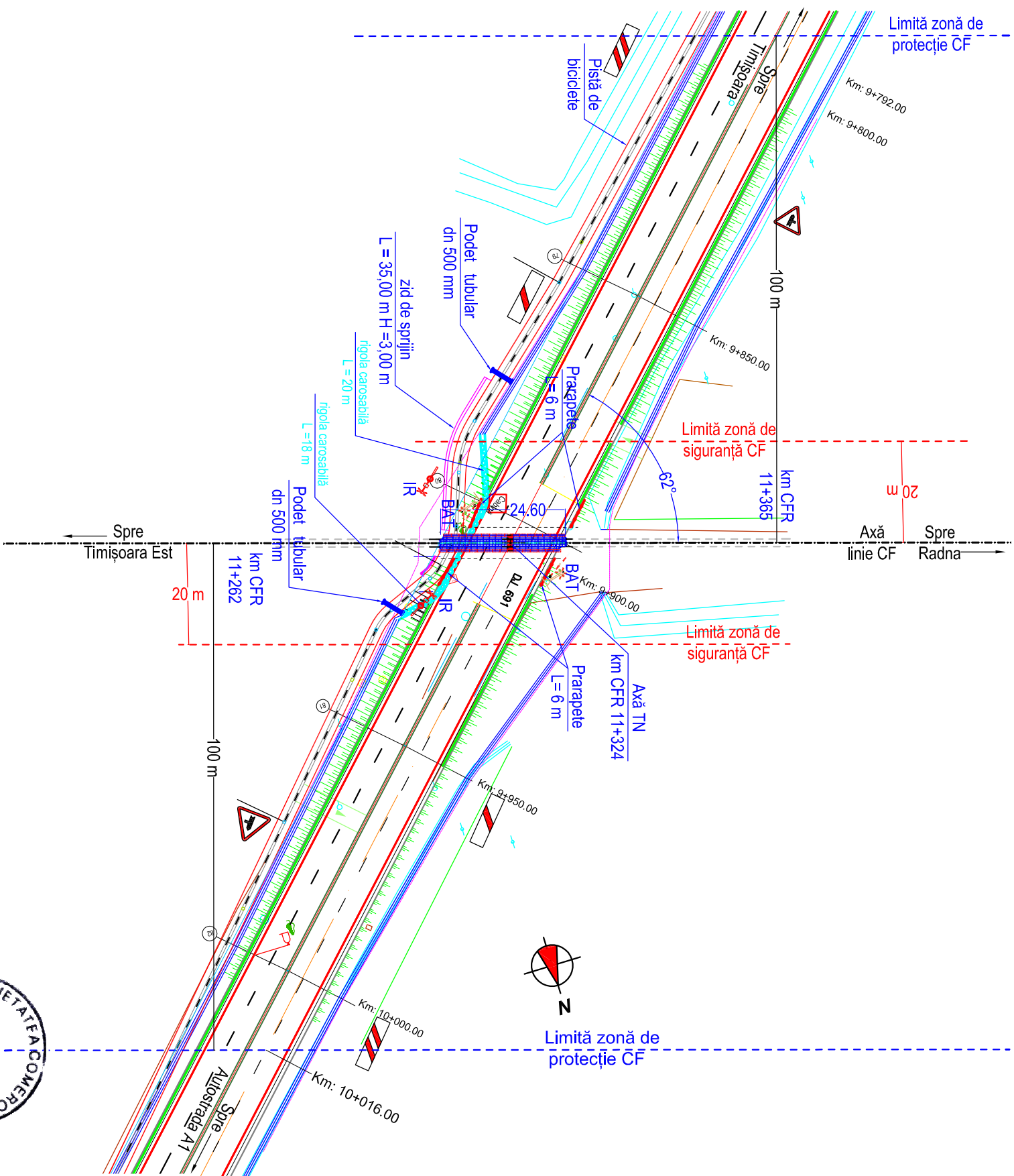

S.C. LONGHERSIN S.R.L.
 Str. Pictor Theodor AMAN, nr. 14, Timișoara, jud. Timiș,
 tel. 0723 358993, fax 0356-437715, e-mail longhersin_tm@yahoo.com
 J 35/88/14.02.1995 RO 7008680
 Autorizație AFER AF 7895

Dr. ing. Cristian HERMAN
 SOCIETATEA COMERCIALĂ
 LONGHERSIN S.R.L.
 TIMIȘOARA

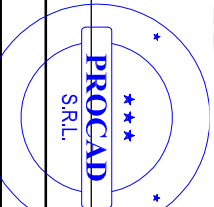
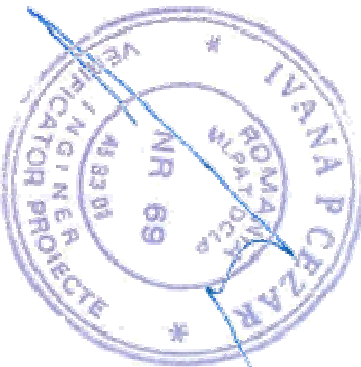

Beneficiar: JUDEȚUL TIMIȘ - CONSILIUL JUDEȚEAN TIMIȘ		Proiect nr.: 3/2019	
Amplasament: D.J. 691 (km 2+725+km12+975), JUDEȚUL TIMIȘ		104CF/2020	
Titlu proiect: „Modernizare DJ 691: lărgirea la 4 benzi a sectoarelor: km 2+725 (sens giratoriu) - Centura Timiș oara și Centura Timișoara - Autostrada A1 (km 12+975) ”		Faza: PTh	
Titlu plansa: PLAN DE SITUAȚIE PROIECTAT		P.L. Nr. PS Pr.	
SEF PROIECT	Ing. Iuhasz Csaba	Sc.:	1:1000
DESENAȚ	Ing. Gabriel BUNDURUS	Data:	2020
PROIECTANT	Ing. Samuel LUCA		
Asocierea TECHNOCER S.R.L., OPR ASFALT S.R.L., OBRAS PUBLICAS Y REGADIOS S.A. și PROCAD S.R.L.”			

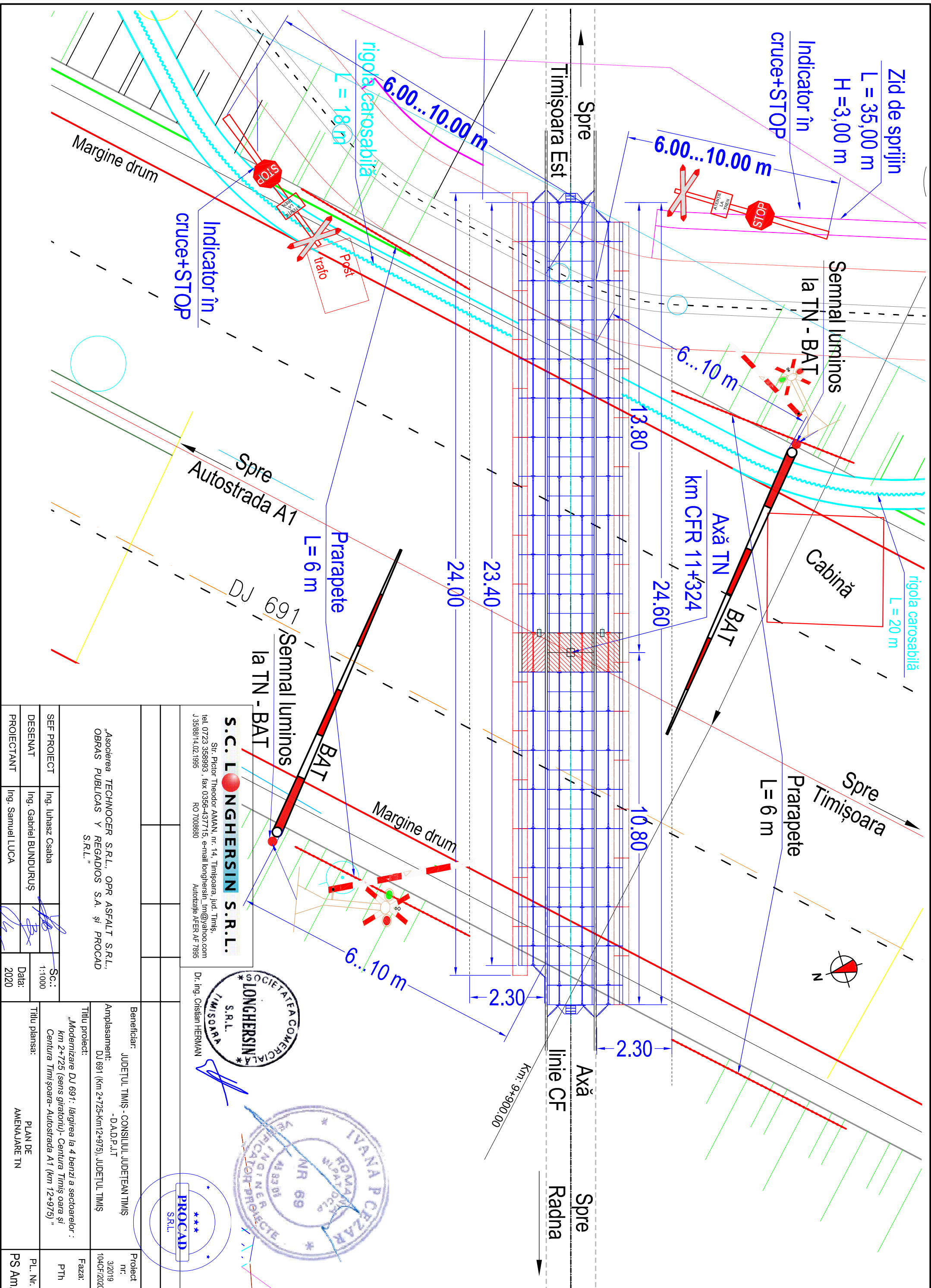

S.C. LONGHERSIN S.R.L.		S.C. LONGHERSIN S.R.L.	
Str. Pictor Theodor AMAN, nr. 14, Timișoara, jud. Timiș, tel. 0723 358993, fax 0356-437715, e-mail longhersin_tm@yahoo.com J35888/14.02.1995 RO 7008680		Dr. Ing. Cristian HERMAN	
SOCIETATEA COMERCIALA LONGHERSIN S.R.L. TIMIȘOARA		INGINIER PROIECTE	
Beneficiar: JUDEȚUL TIMIȘ - CONSILIUL JUDEȚEAN TIMIȘ		Proiect nr.: 3/2019	
Amplasament: DJ 691 (km 2+725-km12+975), JUDEȚUL TIMIȘ		104CF/2020	
Titlu proiect: „Modernizare DJ 691: lărgirea la 4 benzi a sectoarelor: km 2+725 (sens giratoriu) - Centura Timiș oara și Centura Timișoara - Autostrada A1 (km 12+975) ”		Faza: PTh	
Titlu planșă: PLAN DE AMENAJARE TN		P.L. Nr. PS Am,	
SEF PROIECT	Ing. Iuhasz Csaba	Sc.:	1:1000
DESENAT	Ing. Gabriel BUNDURUS	Data:	2020
PROIECTANT	Ing. Samuel LUCA		

Asocierea TECHNOCER S.R.L., OPR ASFALT S.R.L., OBRAS PUBLICAS Y REGADIOS S.A. și PROCAD S.R.L.

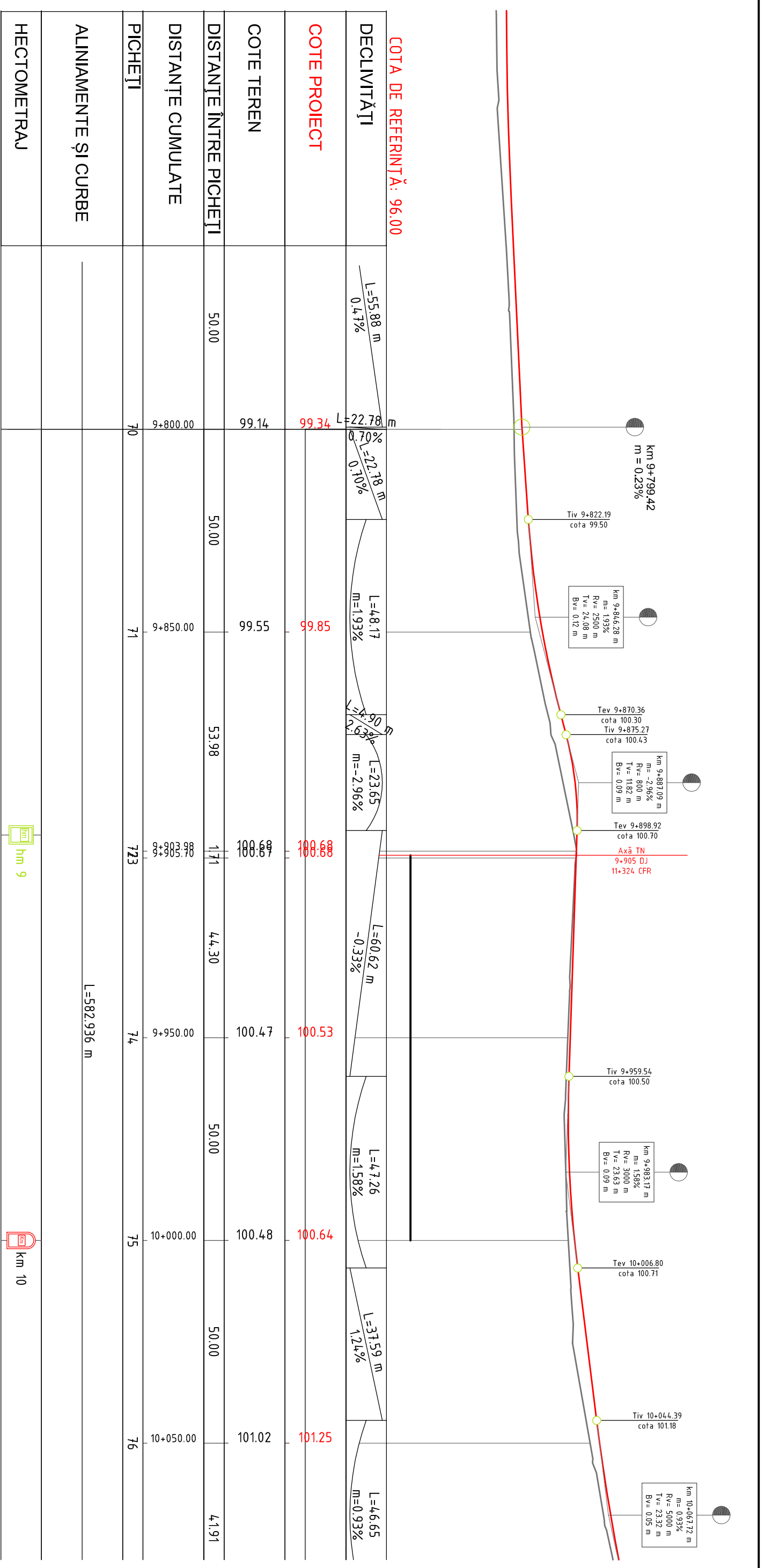

COTA DE REFERINȚĂ: 96.00	
DECLIVITĂȚI	L=55.88 m 0.47%
COTE PROIECT	99.34
COTE TEREN	99.14
DISTANȚE ÎNTRE PICHEȚI	50.00
DISTANȚE CUMULATE	9+800.00
PICHEȚI	70
ALINIAMENTE ȘI CURBE	
HECTOMETRAJ	

L=22.78 m 0.10%	L=48.17 m 1.93%	L=23.65 m -2.96%	L=60.62 m -0.33%	L=47.26 m 1.58%	L=31.59 m 1.24%	L=46.65 m 0.93%
99.34	99.85	100.68	100.53	100.64	101.25	
99.14	99.55	100.68	100.47	100.48	101.02	
50.00	50.00	11.71	44.30	50.00	50.00	41.91
9+800.00	9+850.00	9+883.65	9+950.00	10+000.00	10+050.00	
70	71	723	74	75	76	
L=582.936 m						

S.C. LONGHERSIN S.R.L.
 Str. Pictor Theodor AMAN, nr. 14, Timișoara, jud. Timiș,
 tel. 0723 358993, fax 0356-437715, e-mail longhersin_tm@yahoo.com
 J35888/14.02.1985 RO 7008880
 Autorizatie AFER AF 7885

Dr. Ing. Cristian HERMAN

Beneficiar: JUDEȚUL TIMIȘ - CONSILIUL JUDEȚEAN TIMIȘ		Proiect nr.: 3/2019
Amplasament: D.J.691 (km 2+725+km12+975), JUDEȚUL TIMIȘ		104CF/2020
Titlu proiect: „Modernizare DJ 691: lărgirea la 4 benzi a sectoarelor: km 2+725 (sens giratoriu) - Centura Timiș oara și Centura Timișoara- Autostrada A1 (km 12+975) ”		
SEF PROIECT	Ing. Iuhasz Csaba	Sc.: 1:1000
DESENAȚ	Ing. Gabriel BUNDURUS	1:100
PROIECTANT	Ing. Samuel LUCA	Data: 2020
Titlu plansa: PROFIL LONGITUDINAL DRUM		PL. Nr. PL

HECTOMETRAJ	
ALINIAMENTE ȘI CURBE	
PICHEȚI	70
DISTANȚE CUMULATE	9+800.00
DISTANȚE ÎNTRE PICHEȚI	50.00
COTE TEREN	99.14
COTE PROIECT	99.34
DECLIVITĂȚI	L=55.88 m 0.47%

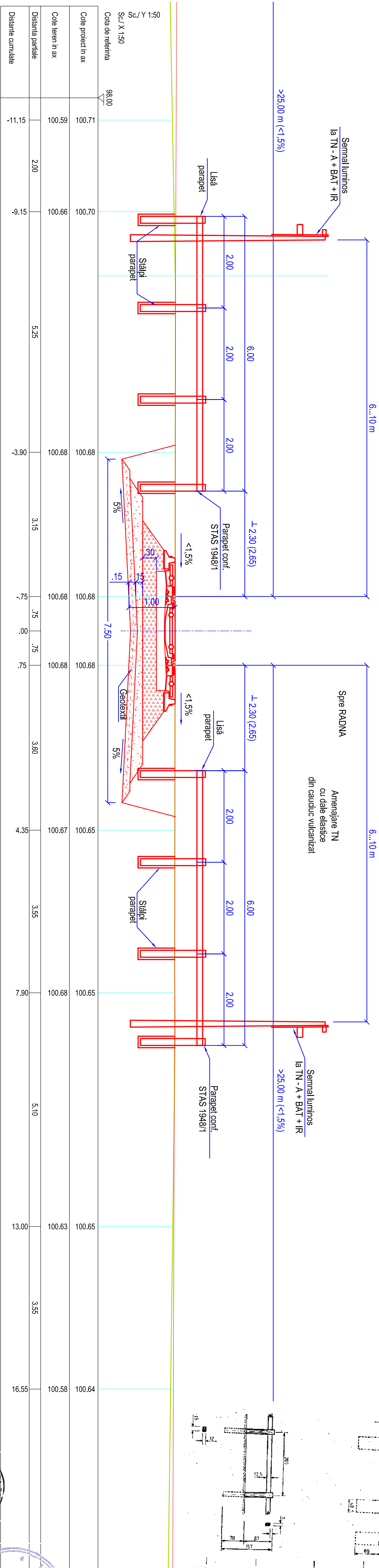

Cota de referință	98.00
Cote proiect în ax	100.71
Cote teren în ax	100.59
Distanța parțiale	2.00
Distanțe cumulate	-11.15
	9.15
	5.25
	-3.90
	3.15
	-0.75
	0.00
	0.75
	3.60
	4.35
	3.55
	7.90
	5.10
	13.00
	3.55
	16.55

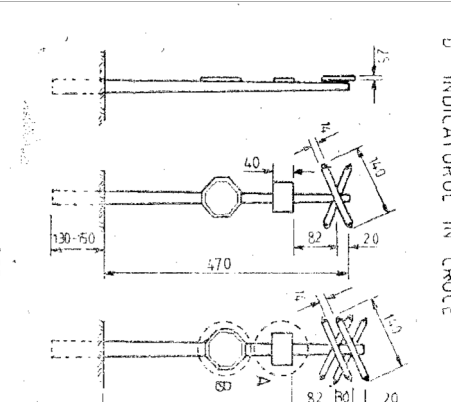
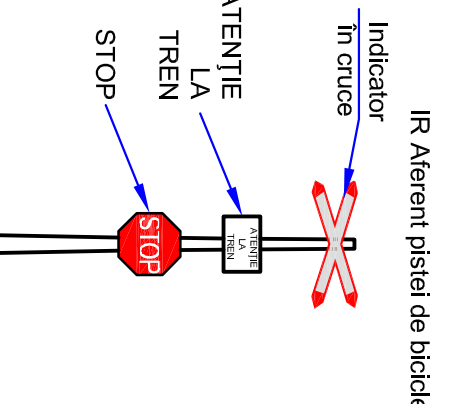
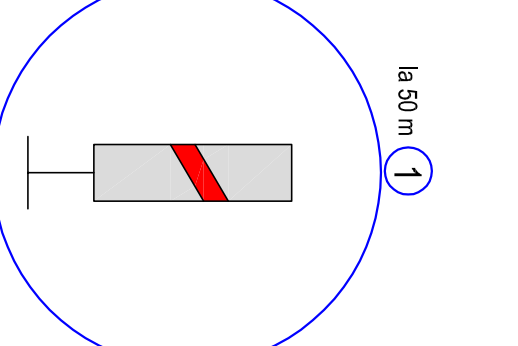
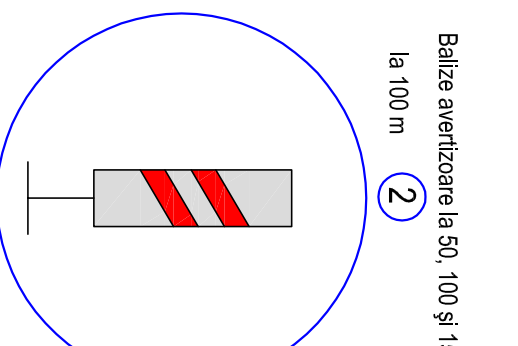
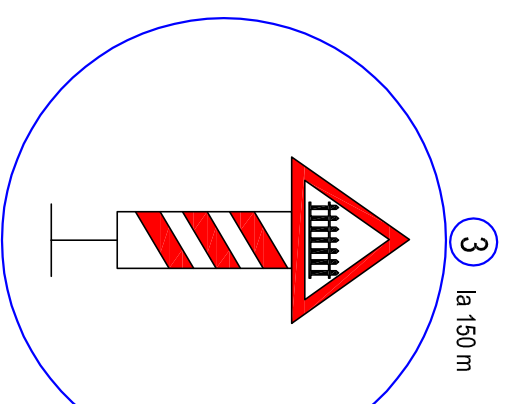

Se plantează la 6-10 m de șina cea mai apropiată și 4 m de poartă de gabarit la linile electrice și 1,5-3 m de marginea platformei drumului.

Criterea se vopsește în galben cu dinți roșii de 3 cm în margine.

Ștălpul se vopsește în alb în suprafața care se vopsește în negru.

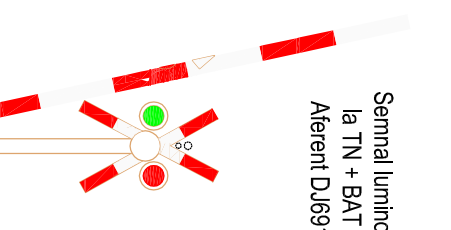

— Lungimea parapetelor de la trecerile la nivel păzite și de la trecerile la nivel nepăzite de pe drumul național este de 12 m.

— Lungimea parapetelor de la trecerile la nivel nepăzite de la celelalte drumuri, în afară de drumurile naționale, este de 6 m.

— Capătul parapetelor din spre calea ferată va fi la 2,30 m de șina cea mai apropiată (la parapetele oblice distanța se măsoară perpendicular pe șină).

— Capătul parapetelor din afara edii ferate la trecerile la nivel păzite trebuie să depășească bariera cu oel puțin 4 m.

— Ștălpul se vopsește în alb iar iesele în roșu.

S.C. LONGHERSIN S.R.L.
 S.R.L.
 S.O.C.IETATE COMERCIALA
 TIMISOARA
 ING.INGINIERI PROIECTE

Str. Pictor Theodor AMAN, nr. 14, Timisoara, jud. Timis
 Tel: 0723 368993, fax 0356-437715, e-mail longhersin_tim@procad.com
 RO 7068890

Dr. Ing. Cristian HERMAN

Beneficiar: JUDEȚUL TIMIȘ - CONSILIUL JUDEȚEAN TIMIȘ
 Amplasament: -D.A.D.P.L.T
 DU 691 (km 2+725+km(2+975), JUDEȚUL TIMIȘ

Titlu proiect: „Modernizare DU 691 - lărgirea la 4 benzi a sectorului: Centura Timișoara - Autostrada A1 (km 12+975) și Centura Timișoara - Autostrada A1 (km 12+975)”

Faza: 104/07/2020

SEF PROIECT: Ing. Iuhasz Csaba
 DESENAV: Ing. Gabriel BUNDURUS
 PROIECTANT: Ing. Samuel LUCA

Sc.: 1:100
 Data: 2020

PL. Nr. PL

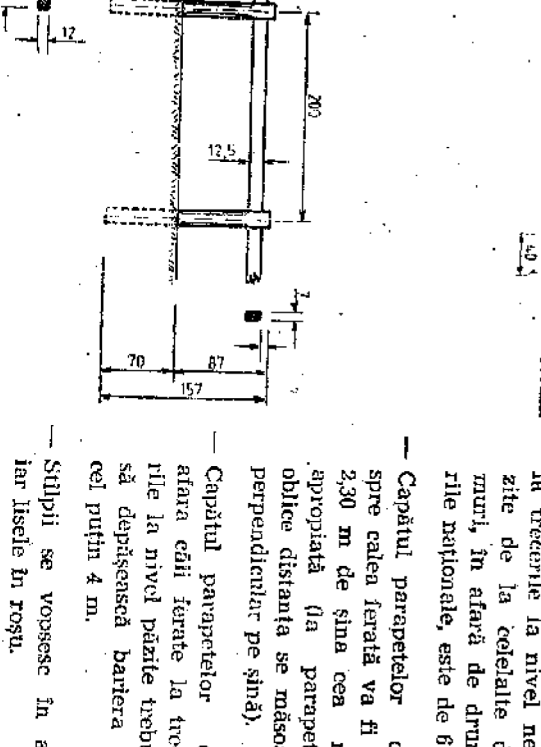
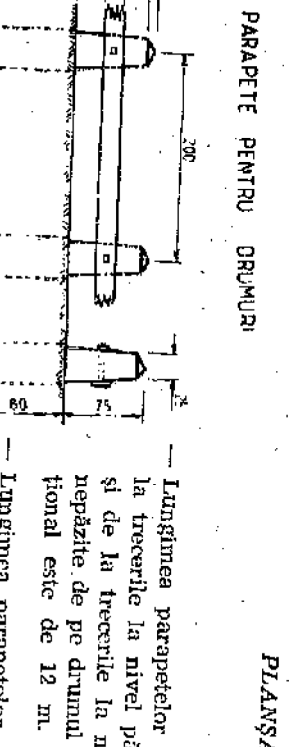

PROIECTANT: Ing. Samuel LUCA

PL. Nr. PL