

HOTĂRÂREA
privind reorganizarea
Direcției Generale de Asistență Socială și Protecția Copilului Timiș

Consiliul Județean Timiș;

Având în vedere referatul nr. 21626/2005 al Direcției Generale de Asistență Socială și Protecția Copilului Timiș prin care se propune reorganizarea Direcției și propunerea Colegiului director privind modificarea structurii organizatorice;

Ținând cont de avizul Agenției Naționale a Funcționarilor Publici nr. 733/20.07.2005

În conformitate cu prevederile Legii nr. 272 / 2004 privind protecția și promovarea drepturilor copilului, Legii nr. 188/1999 – privind Statutul Funcționarilor Publici, republicata, Legii nr. 53/2003 - Codul Muncii, Legii nr. 213/1998 privind proprietatea publică și regimul juridic al acesteia, Legii nr. 678/2001 privind prevenirea și combaterea traficului de persoane, Ordonanței Guvernului nr. 68/2003 privind serviciile sociale, aprobată cu modificări și completări prin Legea nr. 515/2003, Hotărârii Guvernului nr. 1.434 /2004 privind atribuțiile și Regulamentul-cadru de organizare și funcționare ale Direcției generale de asistență socială și protecția copilului, Hotărârii Guvernului nr. 539/2005 pentru aprobarea Nomenclatorului instituțiilor de asistență socială și a structurii orientative de personal, a regulamentului-cadru de organizare și funcționare a instituțiilor de asistență socială și a Normelor metodologice de aplicare a O.G. nr. 68/2003 și Ordinului nr. 71/2005 al ministrului muncii, solidarității sociale și familiei privind aprobarea modelului Contractului pentru acordarea de servicii sociale, încheiat de serviciile publice de asistență socială cu furnizorii de servicii sociale;

În temeiul prevederilor art. 104 alin (1), lit b), f), h) și m), art. 109 și art. 126 din Legea administrației publice locale nr. 215/2001, adoptă prezenta

HOTĂRÂRE :

- Art.1 -** (1) Se aproba reorganizarea Direcției Generale de Asistență Socială și Protecția Copilului Timiș – denumita în continuare Direcția.
(2) Se aprobă organigrama și numărul de personal, statutul de funcții și funcțiile publice ale Direcției, prevăzute în anexele nr.1-3 care fac parte integrantă din prezenta hotărâre.
- Art.2 -** (1) Până la data intrării în vigoare a prezentei hotărâri, directorul executiv al Direcției va proceda la:
a) notificarea scrisă a personalului contractual, precum și a serviciilor publice deconcentrate ale Ministerului Muncii, Solidarității Sociale și Familiei, în legătură cu efectele reorganizării activității, cu respectarea termenelor și condițiilor prevăzute de Codul Muncii
b) redistribuirea, mutarea și încadrarea personalului în posturile vacante și posturile înființate potrivit art. 1 alin. (2);
c) încetarea contractelor de muncă sau, după caz, a raporturilor de serviciu a personalului, în condițiile legii.
(2) La compartimentele funcționale și centrele/complexele de servicii nou înființate sau reorganizate din structura Direcției, posturile de conducere se vor ocupa prin examen sau concurs organizat în condițiile legii.
- Art.3 -** (1) Se aproba ca Direcția să încheie contract cu un furnizor de servicii

sociale, selectionat in conditiile legii, pentru activitatea Centrului de Asistenta si Protectie a Victimelor Traficului de Persoane Recas.

(2) In contractul incheiat cu furnizorul de servicii sociale se vor cuprinde, in mod obligatoriu, urmatoarele clauze:

a) Directia achita doar costurile medii de intretinere pentru persoanele asistate, victime ale traficului de persoane cazate, la cerere, pe o durata ce nu poate depasi 10 zile sau cel mult 3 luni la solicitarea expresa a organelor judiciare;

b) costurile de functionare, inclusiv cheltuielile de personal se suporta de furnizorul de servicii sociale;

c) interdictia furnizorului de servicii sociale de a subcontracta sau cesiona activitatea de asistenta si protectie a victimelor traficului de persoane.

Art. 4 - (1) Se aproba darea in folosinta gratuita, pe termen de 5 (cinci) ani catre furnizorul de servicii sociale selectionat si cu care s-a incheiat contract, in conditiile art. 3, a imobilului situat in Recas, Str. Uzinei nr. 324, inscris in CF nr. 4008 Recas, in suprafata construita de 972mp, bun imobiliar din domeniul public al judetului Timis.

(2) In limita spatiului disponibil, furnizorul de servicii sociale va putea organiza si desfasura si alte activitati de protectie sociala in interesul locuitorilor judetului Timis si orasului Recas.

(3) Executarea lucrarilor de investitii si reparatii la imobilul prevazut la alin. 1 se realizeaza numai cu aprobarea prealabila a Consiliului judetean Timis si cad in sarcina exclusiva a furnizorului de servicii sociale.

Art. 5 - (1) Prezenta hotarare intra in vigoare la data de 15 septembrie 2005.

(2) Cu aceeasi data se revoca anexele nr. 1-3 la Hotararea CJT nr. 64/2004 privind infiintarea, organizarea si functionarea Directiei Generale de Asistenta Sociala si Protectia Copilului Timis .

Art.6 - Prezenta hotărâre se publică în Monitorul Oficial al județului Timiș și pe site-ul Consiliului Județean Timiș și, totodată, se comunică:

- Direcției Generale de Asistență Socială și Protecția Copilului Timiș;
- Direcției Buget – Finanțe, Serviciului Administrarea Patrimoniului si Achizitii Publice și Serviciului Resurse Umane, Organizare și Salarizare din aparatul propriu al C.J.T.
- Furnizorului de servicii sociale selectionat si cu care s-a incheiat contract.

PREȘEDINTE,
Constantin OSTAFICIUC

Contrasemnează
SECRETAR GENERAL,
Petrișor NĂDĂȘTEAN

ORGANIGRAMA

ANEXA nr. 1 la Hotararea C.J.Timis nr 80 / 22/07/2005

| | |
|---------------------------------|-----|
| TOTAL POSTURI | 973 |
| F-tii Publice de Conducere | 15 |
| F-tii Contractuale de Conducere | 11 |
| F-tii Publice de Executie | 116 |
| F-tii Contractuale de Executie | 831 |

| | |
|---------------------------|-----|
| Asistenti Maternali Prof. | 650 |
|---------------------------|-----|

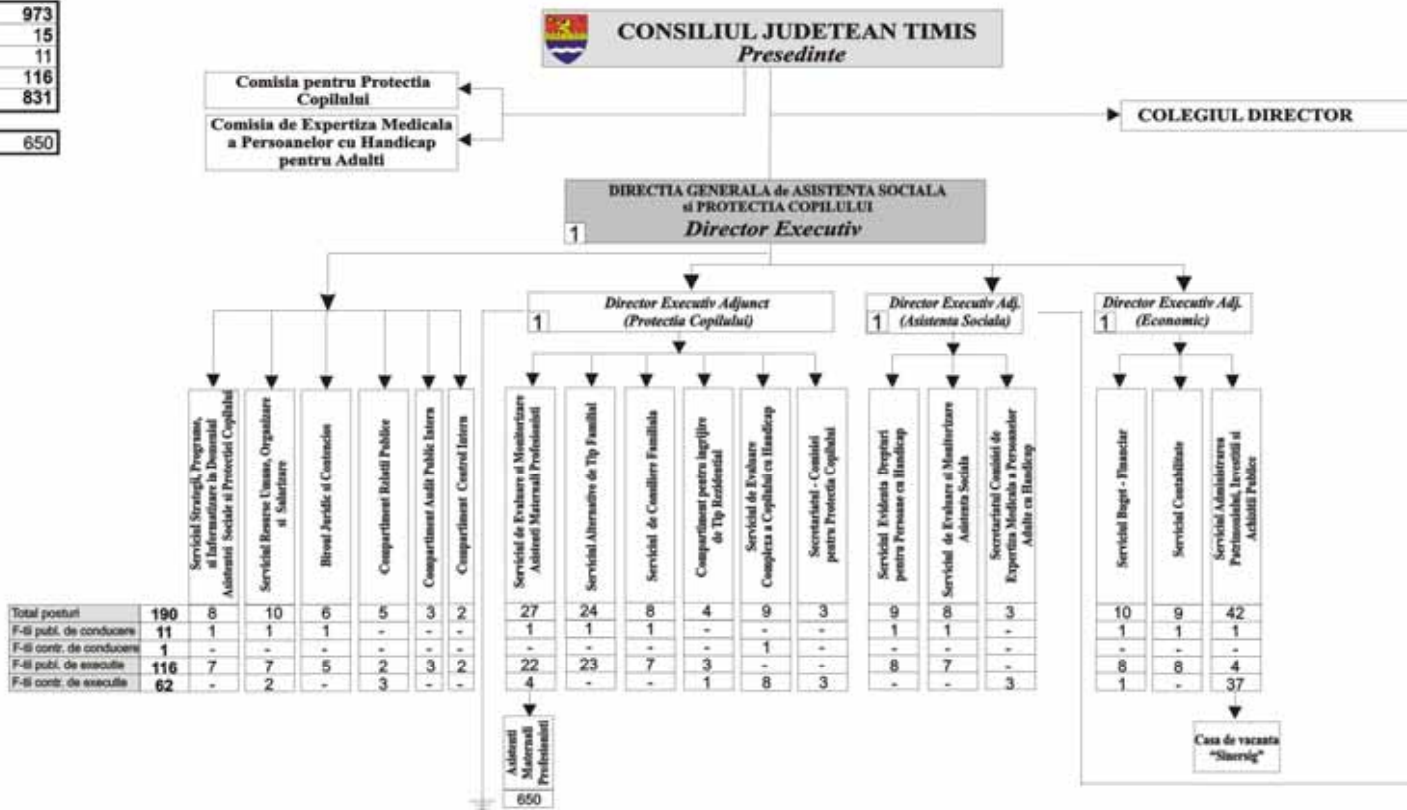

| | | | | | | | |
|---------------------------|-----|---|----|---|---|---|---|
| Total posturi | 190 | 6 | 10 | 6 | 5 | 3 | 2 |
| F-tii publ. de conducere | 11 | 1 | 1 | 1 | - | - | - |
| F-tii contr. de conducere | 1 | - | - | - | - | - | - |
| F-tii publ. de executie | 116 | 7 | 7 | 5 | 2 | 2 | 2 |
| F-tii contr. de executie | 62 | - | 2 | - | 3 | - | - |

| | | | | |
|---|----|---|---|---|
| Serviciul de Evaluare si Monitorizare Asistenti Maternali Profesionali | 27 | 1 | 4 | 3 |
| Serviciul Alternativ de Tip Familial | 24 | 1 | 1 | 1 |
| Serviciul de Consiliere Familiala | 8 | 1 | - | - |
| Compartiment pentru Ingerjura de Tip Incalzire | 4 | - | - | - |
| Serviciul de Evaluare Complexa a Copilului cu Handicap | 9 | 1 | 8 | 3 |
| Secretariatul - Comisia pentru Protectia Copilului | 3 | - | - | - |
| Serviciul de Evaluare si Monitorizare pentru Persoane cu Handicap | 9 | 1 | 8 | 3 |
| Serviciul de Evaluare si Monitorizare Asistenta Sociala | 8 | - | - | - |
| Secretariatul Comisiei de Expertiza Medicala a Persoanelor Adulte cu Handicap | 3 | - | - | - |

| | | | | |
|---|----|---|---|----|
| Serviciul Registru - Financiar | 10 | 1 | 8 | 1 |
| Serviciul Contabilitate | 9 | 1 | 8 | 1 |
| Serviciul Administrativ - Patrimonial, Investitii si Activitati Publice | 42 | - | 4 | 37 |

PROTECTIA COPILULUI

| Complex de Servicii Specializate pentru Copilul de la 2 la 5 ani TIMISOARA | Complex de Servicii Specializate in Regim de Urgenta TIMISOARA | Complex de Servicii Specializate pentru Copilul cu Dizabilitati TIMISOARA | Centrul pentru Sprijinirea Integrarii Familiale si Profesionale a Tinerilor TIMISOARA | Complex de Servicii Specializate Lugoj | Complex de Servicii Specializate pentru Copilul cu Handicap LUGOJ | Complex de Servicii Specializate pentru Copilul cu Dizabilitati RECAS | Complex de Servicii Specializate pentru Copilul cu Handicap GAVEJDA | Complex de Plasament de Tip Familial PERIAM (IN CONSERVARE) | TOTAL |
|---|---|--|---|--|---|---|---|---|-------|
| Servicii Administrative (Obolencea) | Servicii Administrative | Servicii Administrative | Centrul pentru Sprijinirea Integrarii Familiale si Profesionale a Tinerilor TIMISOARA | Serviciul de Tip Familial | Serviciul de Tip Familial | Serviciul de Tip Familial | Serviciul de Tip Familial | Centrul de Plasament de Tip Familial PERIAM (IN CONSERVARE) | 719 |
| Serviciul Paho-Socio-Medical pentru copilul 2-5 ani (Obolencea) | Serviciul de Primarie in Regim de Urgenta pentru Copilul Maltreatat (Podgorici 10) | Serviciul de Primarie in Regim de Urgenta pentru Copilul Straiut (Sibirdici 05) | Serviciul de Tip Familial "Mica Dina" Proiect PHARE 174 A (Sibirdici 08) | Serviciul de Zi | Centrul de Asistenta si Sprijin Paho-Social "Proiect PHARE 176A" | Serviciul de Ingerjura de Zi "Proiect PHARE 175A" | Serviciul de Ingerjura de Zi in Regim de Urgenta | Serviciul de Plasament de Tip Familial PERIAM (IN CONSERVARE) | 9 |
| Proiect PHARE 179 A (Pugoj) | Serviciul de Primarie in Regim de Urgenta pentru Copilul Straiut (Podgorici 10) | Serviciul de Restituire Patrimoniala (Romanca 03) | Casa de Tip Familial TM 511 | Serviciul de Zi | Centrul de Asistenta si Sprijin Paho-Social "Proiect PHARE 176A" | Centrul de Primarie si Evaluare in Regim de Urgenta | Activitatea de instruire si reparatii (Iona Lugoj) | Centrul de Plasament de Tip Familial PERIAM (IN CONSERVARE) | 710 |
| Serviciul de Ingerjura de Zi "Proiect PHARE 175 A (Pugoj) | Serviciul de Primarie in Regim de Urgenta pentru Copilul Straiut "Proiect PHARE 177A" (Obolencea) | Serviciul de Evaluare si Consiliere profesionala pentru Copilul cu Handicap (Podgorici 10) | Serviciul de Tip Familial TM 511 | Serviciul de Zi | Serviciul de Tip Familial | Serviciul de Ingerjura de Zi in Regim de Urgenta | Activitatea de instruire si reparatii (Iona Lugoj) | Centrul de Plasament de Tip Familial PERIAM (IN CONSERVARE) | 856 |
| Serviciul de Primarie in Regim de Urgenta pentru Copilul Straiut "Proiect PHARE 177A" (Obolencea) | Serviciul de Primarie in Regim de Urgenta pentru Copilul Straiut "Proiect PHARE 177A" (Obolencea) | Serviciul de Evaluare si Consiliere profesionala pentru Copilul cu Handicap (Podgorici 10) | Serviciul de Tip Familial TM 511 | Serviciul de Zi | Serviciul de Tip Familial | Serviciul de Ingerjura de Zi in Regim de Urgenta | Activitatea de instruire si reparatii (Iona Lugoj) | Centrul de Plasament de Tip Familial PERIAM (IN CONSERVARE) | 779 |
| Serviciul de Primarie in Regim de Urgenta pentru Copilul Straiut "Proiect PHARE 177A" (Obolencea) | Serviciul de Primarie in Regim de Urgenta pentru Copilul Straiut "Proiect PHARE 177A" (Obolencea) | Serviciul de Evaluare si Consiliere profesionala pentru Copilul cu Handicap (Podgorici 10) | Serviciul de Tip Familial TM 511 | Serviciul de Zi | Serviciul de Tip Familial | Serviciul de Ingerjura de Zi in Regim de Urgenta | Activitatea de instruire si reparatii (Iona Lugoj) | Centrul de Plasament de Tip Familial PERIAM (IN CONSERVARE) | 10 |
| Serviciul de Primarie in Regim de Urgenta pentru Copilul Straiut "Proiect PHARE 177A" (Obolencea) | Serviciul de Primarie in Regim de Urgenta pentru Copilul Straiut "Proiect PHARE 177A" (Obolencea) | Serviciul de Evaluare si Consiliere profesionala pentru Copilul cu Handicap (Podgorici 10) | Serviciul de Tip Familial TM 511 | Serviciul de Zi | Serviciul de Tip Familial | Serviciul de Ingerjura de Zi in Regim de Urgenta | Activitatea de instruire si reparatii (Iona Lugoj) | Centrul de Plasament de Tip Familial PERIAM (IN CONSERVARE) | 769 |
| Serviciul de Primarie in Regim de Urgenta pentru Copilul Straiut "Proiect PHARE 177A" (Obolencea) | Serviciul de Primarie in Regim de Urgenta pentru Copilul Straiut "Proiect PHARE 177A" (Obolencea) | Serviciul de Evaluare si Consiliere profesionala pentru Copilul cu Handicap (Podgorici 10) | Serviciul de Tip Familial TM 511 | Serviciul de Zi | Serviciul de Tip Familial | Serviciul de Ingerjura de Zi in Regim de Urgenta | Activitatea de instruire si reparatii (Iona Lugoj) | Centrul de Plasament de Tip Familial PERIAM (IN CONSERVARE) | 916 |

ASISTENTA SOCIALA

| | | |
|--|----|----|
| Centrul de Asistenta si Protectie a Victimelor Traficului de Persoane RECAS (CONTRACT FURNIZOR SERVICII) | 60 | 60 |
| Centrul de Recuperare si Rehabilinare Lugoj | 1 | 1 |
| TOTAL | 61 | 61 |

| | |
|-------------------------------|-----|
| TOTAL GENERAL Centre/Complexe | 779 |
| | 10 |
| | 769 |
| | 916 |

STATUL DE FUNCȚII AL APARATULUI PROPRIU
al Direcției Generale de Asistență Socială și Protecția Copilului Timiș
valabil de la 15.09.2005

| Nr. crt. | DENUMIREA FUNCȚIEI | Nivel studii | Număr posturi |
|---|---|---------------------|----------------------|
| I. FUNCȚII PUBLICE | | | 131 |
| A. Funcții publice de conducere | | | 15 |
| 1 | Director executiv | S | 1 |
| 2 | Director executiv adjunct | S | 3 |
| 3 | Șef serviciu | S | 10 |
| 4 | Șef birou | S | 1 |
| B. Funcții publice de execuție | | | 116 |
| 5 | Consilier I superior | S | 25 |
| 6 | Consilier juridic I superior | S | 1 |
| 7 | Consilier juridic I principal | S | 2 |
| 8 | Consilier juridic I asistent | S | 1 |
| 9 | Consilier juridic I debutant | S | 1 |
| 10 | Auditor I superior | S | 2 |
| 11 | Auditor I principal | S | 1 |
| 12 | Inspector I principal | S | 44 |
| 13 | Inspector I asistent | S | 12 |
| 14 | Inspector I debutant | S | 5 |
| 15 | Referent de specialitate II superior | SSD | 3 |
| 16 | Referent de specialitate II principal | SSD | 1 |
| 17 | Referent de specialitate II debutant | SSD | 1 |
| 18 | Referent III superior | M | 11 |
| 19 | Referent III principal | M | 6 |
| II. FUNCȚII ÎN REGIM CONTRACTUAL | | | 63 |
| A. Funcții de conducere personal contractual | | | 1 |
| 20 | Șef serviciu -inspector specialitate I | S | 1 |
| B. Funcții de execuție personal contractual | | | 62 |
| 21 | Consilier IA | S | 1 |
| 22 | Inspector de specialitate III | S | 3 |
| 23 | Inspector de specialitate deb. | S | 2 |
| 24 | Medic primar pediatru | S | 1 |
| 25 | Medic primar neuropsihiatru | S | 1 |
| 26 | Medic (medicina muncii -medicina de întreprinderi) | S | 1 |
| 27 | Psihopedagog | S | 1 |
| 28 | Psiholog | S | 2 |
| 29 | Psiholog (AMP Lugoj) | S | 1 |
| 30 | Asistent social | S | 1 |
| 31 | Asistent social (AMP Lugoj) | S/PL/M | 3 |
| 32 | Operator calculator | M | 1 |
| 33 | Subinginer I A | SSD | 1 |
| 34 | Referent IA | M | 1 |
| 35 | Referent I | M | 1 |
| 36 | Referent II | M | 2 |
| 37 | Referent III | M | 1 |
| 38 | Preot II | S | 1 |
| 39 | Administrator I | M | 1 |
| 40 | Casier I | M | 1 |
| 41 | Arhivar I | M/G | 2 |
| 42 | Magaziner I | M | 1 |
| 43 | Muncitor calificat III (șofer) | M/G | 6 |
| 44 | Muncitor calificat III (foclist) | M/G | 1 |
| 45 | Muncitori cal. III (intretinere- zona Timisoara) | G | 8 |
| 46 | Muncitor cal. III (telefonist+xerox) | M/G | 2 |
| 47 | Muncitor necalificat (curte, intretinere- zona Timiș) | G | 2 |
| 48 | Îngrijitor I | M/G | 4 |
| 49 | Paznic/Portar I | M/G | 9 |
| TOTAL POSTURI | | | 194 |

STAT DE FUNCTII

cu structura personalului contractual, de conducere si de executie din centrele si complexele de servicii specializate din cadrul Directiei Generale de Asistenta Sociala si Protectia Copilului Timis

| Nr. crt. stat functii | Nr. crt. servicii | Funcția de executie, grad profesional sau treapta profesionala | Funcția de conducere | Nivelul studiilor | Nr. posturi | Mentuni |
|--|-------------------|--|----------------------|-------------------|-------------|---|
| PROTECTIA COPILULUI | | | | | | |
| I. Complex de Servicii Specializate pentru copilul de la 20-5 ani TIMISOARA | | | | | | |
| 1 | 1 | Sef complex - Insp.de specialitate IA | Sef Serviciu | S | 1 | |
| TOTAL | | | | | 1 | |
| Servicii Administrative | | | | | | |
| 2 | 1 | Inspector de specialitate /referent IA | | S/M | 1 | activitate financiar contabila |
| 3 | 2 | Referent I | | M | 1 | activitate resurse umane |
| 4 | 3 | Administrator I | | M | 1 | |
| 5 | 4 | Magaziner I | | M | 1 | |
| 6 | 5 | Muncitor calificat III (intretinere) | | G | 1 | |
| 7 | 6 | Muncit.cal. III Sofer | | G | 2 | (1- Plopi, 1 - Odobescu) |
| 8 | 7 | Paznic/Portar I | | G | 4 | (2- Plopi; 2 - Odobescu) |
| TOTAL | | | | | 11 | |
| Serviciul Psiho-socio-medical pentru copilul 2-5 ani | | | | | | |
| 9 | 1 | Medic primar | | S | 1 | (Odobescu + Plopi) |
| 10 | 2 | Psiholog | | S | 2 | (1 - Plopi,1- Odobescu) |
| 11 | 3 | Asistent social | | S | 2 | (1-Plopi, 1-Odobescu) |
| 12 | 4 | Asistent medical/sora medicala | | PL/M | 6 | (1-Plopi, 4-Odobescu,1-altele + Concedii) +1 sora medicala |
| 13 | 5 | Sora medicala | | M | 1 | |
| TOTAL | | | | | 12 | |
| Serviciul Maternal Proiect Phare 170 A (Plopi) | | | | | | |
| 14 | 1 | Instructor educatie | | M | 5 | |
| TOTAL | | | | | 5 | |
| Serviciul de Ingrijire de Zi Proiect Phare 179 A (Plopi) | | | | | | |
| 15 | 1 | Educator puericultori | | PL | 3 | |
| 16 | 2 | Instructor educatie | | M | 2 | |
| 17 | 3 | Muncitor cal. III | | G | 1 | |
| 18 | 4 | Ingrijitor I | | G | 1 | |
| TOTAL | | | | | 7 | |
| Serviciul de Primire in Regim de Urgenta Proiect Phare 177 A (Odobescu) | | | | | | |
| 19 | 1 | Instructor educatie | | M | 10 | |
| 20 | 2 | Infirmiere | | G | 4 | |
| 21 | 3 | Muncitor calificat III (lbucatarie) | | G | 2 | |
| 22 | 4 | Muncitor necalificat (bucatarie) | | G | 2 | |
| TOTAL | | | | | 18 | |
| TOTAL GENERAL | | | | | 54 | |
| II. Complex de Servicii Specializate in Regim de Urgenta Timisoara | | | | | | |
| 23 | 1 | Sef Complex - Insp. de specialitate IA | Sef Serviciu | S | 1 | |

| | | | | | | |
|---|---|--|--------------|------|-----------|--|
| TOTAL | | | | | 1 | |
| Servicii Administrative | | | | | | |
| 24 | 1 | Inspector de specialitate /Referent | | S/M | 1 | activitatea financiar contabila |
| 25 | 2 | Referent IA | | M | 1 | activitate de resurse umane |
| 26 | 3 | Administrator I | | M | 1 | |
| 27 | 4 | Magaziner I | | M | 1 | |
| 28 | 5 | Muncitor cal. III Sofer | | G | 5 | 4-urgenta, 1-deservire complex |
| 29 | 6 | Muncitor cal. III (intretinere) | | G | 1 | |
| 30 | 7 | Ingrijitor I | | G | 3 | (1-Slavici, 1 - Podgoriei, 1-Damsescu) |
| 31 | 8 | Paznic/Portar I | | G | 4 | |
| TOTAL | | | | | 17 | |
| Serviciul "Telefonul Copilului - 983" (Podgoriei nr. 10) | | | | | | |
| 32 | 1 | Asistent social | | S/M | 9 | |
| 33 | 2 | Psiholog | | S | 4 | |
| TOTAL | | | | | 13 | |
| Serviciul de Primire in Regim de Urgenta pentru Copilul Maltratat (Podgoriei nr. 10) | | | | | | |
| 34 | 1 | Educator specializat/instructor educatie | | PL/M | 7 | |
| TOTAL | | | | | 7 | |
| Serviciul de Primire a in Regim de Urgenta pentru Copiii Strazii (Slavici 48) | | | | | | |
| 36 | 1 | Asistent social (stradal) | | S/PL | 2 | |
| 36 | 2 | Educator specializat /instructor educatie | | PL/M | 10 | |
| 37 | 3 | Muncitor cal. III (bucatarie) | | M/G | 3 | |
| 38 | 4 | Ajutor nec. (bucatarie) | | G | 1 | |
| TOTAL | | | | | 16 | |
| Serviciul de Readaptare si Reabilitare Psihosociala (Damsescu) | | | | | | |
| 39 | 1 | Asistent social | | S/M | 3 | (1 - Speranta in Viitor-mitropolia) |
| 40 | 2 | Psiholog | | S | 1 | |
| 41 | 3 | Ergoterapeut | | S | 1 | |
| 42 | 4 | Preot II | | S | 1 | |
| 43 | 5 | Asistent medical | | PL | 1 | |
| 44 | 6 | Educator specializat /instructor educatie | | PL/M | 7 | |
| TOTAL | | | | | 14 | |
| Serviciul de Evaluare si Consiliere pentru Copilul care Savarseste Fapte Penale si nu Raspunde Penal | | | | | | |
| 45 | 1 | Asistent social | | S/M | 2 | |
| 46 | 2 | Psiholog | | S | 2 | (1-Speranta in Viitor-mitropolia) |
| 47 | 3 | Consilier Juridic | | S | 1 | |
| TOTAL | | | | | 5 | |
| TOTAL GENERAL | | | | | 73 | |
| III. Complex de Servicii Specializate pentru copilul cu dizabilitati Timisoara | | | | | | |
| 48 | 1 | Sef Complex - Inspector de specialitate IA | Sef serviciu | S | 1 | |
| TOTAL | | | | | 1 | |
| Servicii Administrative | | | | | | |
| 49 | 1 | Inspector de specialitate /Referent | | S/M | 1 | activitatea financiar contabila |
| 50 | 2 | Referent | | M | 1 | activitate de resurse umane |
| 51 | 3 | Administrator I | | M | 1 | |
| 52 | 4 | Magaziner I | | M | 1 | |
| 53 | 5 | Muncitor cal. III Sofer | | G | 3 | |
| 54 | 6 | Muncitor cal. III (intretinere) | | G | 1 | |

| | | | | | | |
|--|----|---|--------------|------|-----------|---|
| TOTAL | | | | | 8 | |
| Serviciul pentru Copilul cu Handicap Grav | | | | | | |
| 55 | 1 | Asistent social | | S | 2 | |
| 56 | 2 | Psiholog | | S | 2 | |
| 57 | 3 | Kinetoterapeut | | S | 2 | |
| 58 | 4 | Ergoterapeut | | S | 2 | |
| 59 | 5 | Logoped | | S | 1 | |
| 60 | 6 | Asistent medical | | PL | 2 | |
| 61 | 7 | Educatori specializat /instructor educatie | | PL/M | 16 | |
| 62 | 8 | Muncit cal. III (Bucatar) | | G | 2 | |
| 63 | 9 | Muncit.nec.(bucatarie) | | G | 1 | |
| 64 | 10 | Ingrijitor I | | G | 4 | |
| TOTAL | | | | | 34 | |
| Serviciul de Tip Familial "Micuta Dina" Proiect Phare 174 A (Slavici) | | | | | | |
| 65 | 1 | Pedagog de recuperare | | PL | 3 | |
| 66 | 2 | Instructor educatie | | M | 1 | |
| 67 | 3 | Infirmiere | | G | 2 | |
| TOTAL | | | | | 6 | |
| Serviciul pentru Copii cu Handicap " Lizuca" (Odobescu) | | | | | | |
| 68 | 1 | Educatori specializat /instructor educatie | | PL/M | 8 | |
| TOTAL | | | | | 8 | |
| Casa de Tip Familial TM 511 | | | | | | |
| 69 | 1 | Medic specialist | | S | 1 | pediatru - deserveste si "Micuta Dina" |
| 70 | 2 | Psiholog | | S | 1 | Deserveste si "Micuta Dina" |
| 71 | 3 | Asistent social | | S | 1 | Deserveste si "Micuta Dina" |
| 72 | 4 | Asistent medical | | PL | 1 | Deserveste si "Micuta Dina" |
| 73 | 5 | Kinetoterapeut | | S | 1 | |
| 74 | 6 | Pedagog de recuperare | | PL | 6 | |
| 75 | 7 | Infirmiere | | M | 10 | |
| 76 | 8 | Muncitor calificat III (Bucatar) | | G | 1 | |
| Total | | | | | 22 | |
| TOTAL GENERAL | | | | | 79 | |
| IV. Centrul pentru Sprijinirea Integrarii Familiale si Profesionale a Tinerilor TIMISOARA | | | | | | |
| 77 | 1 | Sef Centru - Insp. de specialitate I A | Sef Serviciu | S | 1 | |
| 78 | 2 | Insp. de specialitate IA | | S | 1 | promovat temporar sef Centru |
| 79 | 3 | Inspector de | | S/M | 1 | financiar contabile+resurse |
| 80 | 4 | Asistent social | | S | 2 | |
| 81 | 5 | Psiholog | | S | 1 | |
| 82 | 6 | Educator specializat | | S | 2 | |
| 83 | 7 | Educator specializat | | SSD | 1 | |
| 84 | 8 | Instructor de educatie | | M | 3 | |
| 85 | 9 | Supraveghetor noapte | | M/G | 1 | |
| 86 | 10 | Administrator I | | M | 1 | |
| 87 | 11 | Magaziner I | | M | 1 | |
| 88 | 12 | Muncitor cal. III (intretinere) | | G | 1 | |
| 89 | 13 | Ingrijitor I | | G | 1 | |
| 90 | 14 | Muncit cal. III (Bucatar) | | G | 1 | |
| 91 | 15 | Muncitor III - Sofer | | G | 1 | |
| TOTAL GENERAL | | | | | 19 | |
| V. Complex de Servicii Specializate LUGOJ | | | | | | |
| 92 | 1 | Sef Complex - Insp. de specialitate IA | Sef serviciu | S | 1 | |
| TOTAL | | | | | 1 | |

| | | | | | | |
|---|----|---|--------------|------|-----------|----------------------------------|
| Serviciul de Tip Familial | | | | | | |
| 93 | 1 | Inspector de specialitate /Referent I A | | S/M | 1 | activitatea financiar contabila |
| 94 | 2 | Referent I A | | M | 1 | activitate de resurse umane |
| 95 | 3 | Administrator I | | M | 1 | |
| 96 | 4 | Magaziner I | | M | 1 | |
| 97 | 5 | Asistent social | | S/M | 2 | |
| 98 | 6 | Psiholog | | S | 2 | |
| 99 | 7 | Educator specializat | | S | 3 | |
| 100 | 8 | Educator specializat | | SSD | 3 | |
| 101 | 9 | Educator specializat | | PL | 2 | |
| 102 | 10 | Instructor de educatie | | M | 30 | |
| 103 | 11 | Mastru instructor | | M | 1 | croitorie |
| 104 | 12 | Spalatoreasa | | G | 1 | |
| 105 | 18 | Croitoreasa – lenjereasa | | G | 1 | |
| 106 | 13 | Asistent medical | | PL | 2 | |
| 107 | 14 | Muncit cal III (Bucatar) | | G | 5 | |
| 108 | 15 | Muncitor nec.(bucatar) | | G | 1 | |
| 109 | 16 | Muncit calificat III (intretinere) | | G | 1 | |
| 110 | 17 | Muncit cal. III Sofer | | G | 2 | |
| 111 | 19 | Munc.calificat III (Fochist) | | G | 3 | |
| 112 | 20 | Paznic/Portar I | | G | 8 | |
| 113 | 21 | Ingrijitor I | | G | 4 | |
| TOTAL | | | | | 75 | |
| Serviciul de Zi | | | | | | |
| 114 | 1 | Asistent social | | M | 1 | |
| 115 | 2 | Educator specializat | | SSD | 1 | |
| 116 | 3 | Instructor de educatie | | M | 1 | |
| TOTAL | | | | | 3 | |
| TOTAL GENERAL | | | | | 79 | |
| VI. Complexul de Servicii Specializate pentru copilul cu probleme psihosociale LUGOJ | | | | | | |
| 117 | 1 | Sef Complex- inspector | Sef Serviciu | S | 1 | |
| TOTAL | | | | | 1 | |
| Serviciul de Tip Familial | | | | | | |
| 118 | 1 | Psiholog | | S | 1 | |
| 119 | 2 | Asistent social | | M/S | 2 | |
| 120 | 3 | Educator specializat | | SSD | 1 | |
| 121 | 4 | Educatori specializati /instructor educatie | | PL/M | 36 | |
| 122 | 5 | Asistent medical | | PL | 4 | |
| 123 | 6 | Inspector de specialitate /Referent IA | | S/M | 1 | Activitatea financiar contabilia |
| 124 | 7 | Referent IA | | M | 1 | Activitate resurse umane |
| 125 | 8 | Administrator I | | M | 1 | |
| 126 | 9 | Magaziner I | | M | 1 | |
| 127 | 10 | Mastru I | | M | 1 | |
| 128 | 11 | Muncit cal. III (Bucatar) | | G | 4 | |
| 129 | 12 | Muncitor nec. | | G | 3 | |
| 130 | 13 | Muncit cal III (intretinere) | | G | 1 | |
| 131 | 14 | Muncitor cal. III – Sofer | | G | 1 | |
| 132 | 15 | Muncit cal. III Fochist | | G | 2 | |
| 133 | 16 | Lenjerese | | G | 1 | |
| 134 | 17 | Spalatorese | | G | 3 | |
| 135 | 18 | Paznic/Portar I | | G | 2 | |
| 136 | 19 | Ingrijitoare I | | G | 6 | |

| | | | | | | |
|---|----|---|--------------|------|--------------|--------------------------------|
| TOTAL | | | | | 72 | |
| Serviciul de Asistenta si Sprijin Psihosocial Proiect Phare 176 A | | | | | | |
| 137 | 1 | Psiholog | | S | 1 | |
| 138 | 2 | Educator specializat /instructor educatie | | PL/M | 2 | |
| TOTAL | | | | | 3 | |
| TOTAL GENERAL | | | | | 76 | |
| VII. Complex de Servicii Specializate pentru copilul cu handicap LUGOJ | | | | | | |
| 139 | 1 | Sef Complex - Insp. de specialitate IA | Sef Serviciu | S | 1 | |
| TOTAL | | | | | 1 | |
| Serviciul de Tip Familial | | | | | | |
| 140 | 1 | Psiholog | | S | 1 | |
| 141 | 2 | Asistenti sociali | | S/M | 2 | |
| 142 | 3 | Logoped | | S | 1 | |
| 143 | 4 | Kinetoterapeuti | | S | 1 | |
| 144 | 5 | Educator specializat | | S | 2 | |
| 145 | 6 | Educator specializat /instructor educatie | | PL/M | 53 | |
| 146 | 7 | Farmacista | | S | 0,5 | |
| 147 | 8 | Medic specialist | | S | 1 | pediatru |
| 148 | 9 | Medic specialist | | S | 1 | stomatolog |
| 149 | 10 | Medic specialist | | S | 1 | neuropsihiatrie |
| 150 | 11 | Asistent medical | | PL | 6 | |
| 151 | 12 | Inspector de specialitate /Referent I A | | S | 1 | activitate financiar contabila |
| 152 | 13 | Referent IA | | M | 1 | activitate resurse umane |
| 153 | 14 | Administrator I | | M | 1 | |
| 154 | 15 | Magaziner I | | M | 1 | |
| 155 | 16 | Muncit cal. III (intertinere) | | M | 1 | |
| 156 | 17 | Muncit cal. III (Bucatar) | | G | 4 | |
| 157 | 18 | Muncitor nec. | | G | 2 | |
| 158 | 19 | Muncitor cal. III – Sofer | | G | 1 | |
| 159 | 20 | Muncit cal. III (Fochist) | | G | 2 | |
| 160 | 21 | Croitoreasa | | G | 1 | |
| 161 | 22 | Spalatorese | | G | 2 | |
| 162 | 23 | Paznic/Portar I | | M | 2 | |
| 163 | 24 | Ingrijitor I | | G | 4 | |
| 164 | 25 | Muncitor nec. | | G | 1 | anexa |
| 165 | 26 | Infirmiere | | G | 32 | |
| TOTAL | | | | | 125,5 | |
| Serviciul de Ingrijire de Zi Proiect Phare 175 A | | | | | | |
| 166 | 1 | Psiholog | | S | 1 | |
| 167 | 2 | Logoped | | S | 1 | |
| 168 | 3 | Kinetoterapeut | | S | 1 | |
| 169 | 4 | Educator specializat /instructor educatie | | PL/M | 4 | |
| 170 | 5 | Infirmiera | | G | 1 | |
| TOTAL | | | | | 8 | |
| Serviciul de Primire si Evaluare in Regim de Urgenta | | | | | | |
| 171 | 1 | Asistent social | | PL/M | 1 | |
| 172 | 2 | Educator specializat /instructor educatie | | PL/M | 3 | |
| 173 | 3 | Ingrijitor I | | G | 2 | |
| TOTAL | | | | | 6 | |
| Activitatea de intretinere si reparatii - zona Lugoj | | | | | | |

| | | | | | | |
|--|----|--|--------------|------|--------------|--|
| 174 | 1 | Muncitor calificat III (intretinere si reparatii) | | G | 6 | echipa pentru zona Lugoj |
| TOTAL | | | | | 6 | |
| TOTAL GENERAL | | | | | 146,5 | |
| VIII. Complex de Servicii Specializate "Sf. Petru si Pavel" RECAS | | | | | | |
| 175 | 1 | Sef Complex - Insp. de specialitate IA | Sef serviciu | S | 1 | |
| TOTAL | | | | | 1 | |
| Serviciul de Tip Familial | | | | | | |
| 176 | 1 | Asistent social | | S/M | 3 | |
| 177 | 2 | Psiholog | | S | 1 | |
| 178 | 3 | Logoped | | S | 1 | |
| 179 | 4 | Ergoterapeut | | S | 1 | |
| 180 | 5 | Kinetoterapeut | | S | 1 | |
| 181 | 6 | Educatori specializat /instructor educatie | | PL/M | 47 | |
| 182 | 7 | Supraveghetori noapte | | G | 6 | |
| 183 | 8 | Medic specialist | | S | 1 | pediatru |
| 184 | 9 | Medic specialist | | S | 0,5 | stomatolog |
| 185 | 10 | Asistent medical | | PL | 2 | |
| 186 | 11 | Infirmiere | | G | 2 | |
| 187 | 12 | Inspector de specialitate /Referent IA | | S/M | 1 | activitate financiar contabila |
| 188 | 13 | Referent I A | | M | 1 | activitate resurse umane |
| 189 | 14 | Administrator I | | M | 1 | |
| 190 | 15 | Magaziner I | | M | 1 | |
| 191 | 16 | Muncit cal. III (Bucatar) | | G | 6 | |
| 192 | 17 | Muncitor nec.(bucatarie) | | G | 1 | |
| 193 | 18 | Muncit cal. III (intretinere) | | G | 3 | lacatus, tamplar, electrician, instalator |
| 194 | 19 | Muncitor cal. III – Sofer | | G | 1 | |
| 195 | 20 | Muncit cal. III Fochist | | G | 6 | |
| 196 | 21 | Lenjerese | | G | 1 | |
| 197 | 22 | Spalatorese | | G | 3 | |
| 198 | 23 | Paznic/Portar I | | G | 7 | |
| 199 | 24 | Ingrijitor I | | G | 6 | |
| 200 | 25 | Muncitor necalificat | | G | 1 | gradina |
| TOTAL | | | | | 104,5 | |
| Serviciul de Urgenta si de Recuperare pentru Copilul Abuzat si Traficat | | | | | | |
| 201 | 1 | Psiholog | | S | 1 | |
| 202 | 2 | Asistent social | | S/M | 1 | |
| 203 | 3 | Educator specializat /instructor educatie | | PL/M | 5 | |
| TOTAL | | | | | 7 | |
| TOTAL GENERAL | | | | | 112,5 | |
| IX. Complex de Servicii Specializate GAVOJDIA | | | | | | |
| 204 | 1 | Sef Complex - Insp. de specialitate IA | Sef Serviciu | S | 1 | |
| TOTAL | | | | | 1 | |
| Serviciul de Tip Familial | | | | | | |
| 205 | 1 | Asistent social | | S/PL | 2 | |
| 206 | 2 | Psiholog | | S | 1 | |
| 207 | 3 | Educator specializat | | S | 7,5 | |
| 208 | 4 | Educator specializat | | SSD | 1,5 | |
| 209 | 5 | Educator specializat | | PL | 5 | |
| 210 | 6 | instructor educatie | | M | 17 | |
| 211 | 7 | Mastru I | | M | 2 | |

| | | | | | | |
|--|----|---|--------------|-----|------------|--|
| 212 | 8 | Supraveghetor noapte | | G | 3 | |
| 213 | 9 | Asistenta medicala | | PL | 3 | |
| 214 | 10 | Inspector de specialitate /Referent IA | | S | 1 | activitate financiar contabila |
| 215 | 11 | Referent IA | | M | 1 | activitate resurse umane |
| 216 | 12 | Administrator I | | M | 1 | |
| 217 | 13 | Magaziner I | | M | 1 | |
| 218 | 14 | Muncit cal. III (Bucatar) | | G | 2 | |
| 219 | 15 | Muncitor necalificat (bucatarie) | | G | 2 | |
| 220 | 16 | Muncit calificat III | | G | 1 | 0.5 - tractorist, 0.5 - instalator |
| 221 | 17 | Muncitor cal. III - Sofer | | G | 1 | |
| 222 | 18 | Muncit cal. III Fochist | | G | 3 | |
| 223 | 19 | Muncitor cal. III | | G | 1 | tamplar |
| 224 | 20 | Muncitor cal. III | | G | 1 | intretinere |
| 225 | 21 | Lenjerese | | G | 1 | |
| 226 | 22 | Spalatorese | | G | 1 | |
| 227 | 23 | Paznic/Portar I | | G | 6 | |
| 228 | 24 | Ingrijitor I | | G | 4 | |
| 229 | 25 | Muncitor necalificat | | G | 3 | gosp. anexa |
| TOTAL | | | | | 72 | |
| Serviciul de Zi | | | | | | |
| 230 | 1 | Asistent social | | S | 1 | Asistenta Sociala |
| 231 | 2 | Instructori de educatie | | M | 1 | |
| TOTAL | | | | | 2 | |
| TOTAL GENERAL | | | | | 75 | |
| X. Centrul de Plasament de Tip Familiar Periam | | | | | | |
| IN CONSERVARE | | | | | | |
| 232 | 1 | Administrator | | M | 1 | |
| 233 | 2 | Paznic/Portar I | | M | 4 | |
| Total | | | | | 5 | |
| TOTAL POSTURI PROTECTIA COPILULUI | | | | | 719 | |
| ASISTENTA SOCIALA | | | | | | |
| Centrul de Asistenta si Protectie a Victimelor Traficului de Persoane Recas | | | | | | |
| XI. Centrul de Asistenta a Victimelor Traficului de Persoane Recas | | | | | | |
| Contract de furnizare servicii | | | | | | |
| TOTAL | | | | | 0 | |
| XII. Centrul de Recuperare si Reabilitare Lugoj | | | | | | |
| 234 | 1 | Sef Centru - inspector de specialitate IA | Sef Serviciu | S | 1 | |
| 235 | 2 | Medic specialist | | S | 1 | neuropsihiatru |
| 236 | 3 | Medic | | S | 1 | medicina generala |
| 237 | 4 | Logoped | | S | 1 | |
| 238 | 5 | Psiholog | | S | 1 | |
| 239 | 6 | Kinetoterapeut | | S | 1 | |
| 240 | 7 | Referent spec. III | | S | 1 | consilier de formare si orientare profesionala |
| 241 | 8 | Asistent medical | | PL | 6 | |
| 242 | 9 | Asistent social | | S/M | 2 | |
| 243 | 10 | Instructor ergoterapie | | M | 15 | |
| 244 | 11 | Inspector de specialitate | | S/M | 1 | activitate financiar contabila |
| 245 | 12 | Referent I | | M | 1 | activitate resurse umane |
| 246 | 13 | Magaziner I | | M | 1 | |

| | | | | | | |
|---|----|-----------------------------------|--|-----|------------|--|
| 247 | 14 | Administrator I | | M | 1 | |
| 248 | 15 | Muncitor cal. III-sofer | | G | 1 | |
| 249 | 16 | Lenjereasa | | G | 1 | |
| 250 | 17 | Spalatoreasa | | G | 2 | |
| 251 | 18 | Muncitor cal. III | | G | 3 | |
| 252 | 19 | Muncitor nec. | | G | 1 | |
| 253 | 20 | Muncitor cal. III (mec agricol) | | G | 1 | |
| 254 | 21 | Muncitor cal. III (intretinere) | | G | 1 | |
| 255 | 22 | Infirmiera | | G | 12 | |
| 256 | 23 | Ingrijitor I | | G | 4 | |
| TOTAL | | | | | 60 | |
| TOTAL POSTURI PE ASISTENTA SOCIALA | | | | | 60 | |
| TOTAL GENERAL ASISTENTA SOCIALA SI PROTECTIA COPILULUI | | | | | 779 | |
| III. Asistenti Maternali Profesioniști | | | | | | |
| 257 | 1 | Asistenti maternali profesioniști | | G/M | 650 | |

FUNȚII PUBLICE

din cadrul Direcției Generale de Asistența Socială și
 Protecția Copilului Timiș conform Legii nr. 188/1999 republicată

| | |
|--|---------------|
| NUMĂR TOTAL POSTURI, | 973 |
| din care: | |
| I . NUMĂR FUNCȚII PUBLICE, | 131 |
| din care: | |
| a) Nr. funcții publice de conducere : | 15 |
| – Director executiv | 1 |
| – Director executiv adjunct | 3 |
| – Șef serviciu | 10 |
| – Șef birou | 1 |
| b) Nr. funcții publice de execuție : | 116 |
| – Consilier I superior | 25 |
| – Consilier juridic I superior | 1 |
| – Consilier juridic I principal | 2 |
| – Consilier juridic I asistent | 1 |
| – Consilier juridic I debutant | 1 |
| – Auditor I superior | 2 |
| – Auditor I principal | 1 |
| – Inspector I principal | 44 |
| – Inspector I asistent | 12 |
| – Inspector I debutant | 5 |
| – Referent de specialitate II superior | 3 |
| – Referent de specialitate II principal | 1 |
| – Referent de specialitate II debutant | 1 |
| – Referent III superior | 11 |
| – Referent III principal | 6 |
| ÎNCADRAREA ÎN NORMATIV A FUNCȚIILOR PUBLICE | |
| o Nr. funcții publice de conducere (131x12%=15.7) | 15 (11,45 %) |